User Manual

German

Sicherheitswarnung

- Firemole (das „Produkt“) ist **kein Feuermelder** und ist nicht dafür gedacht, Nutzer in Bezug auf das Bestehen eines Feuers oder die Möglichkeit eines Feuers zu warnen. Die Firma übernimmt keinerlei Haftung für jedwede Sachschäden, Todesfälle oder Körperverletzungen aufgrund eines Feuers.

- Das Produkt ist dafür gedacht, Nutzer über möglicherweise gefährliche Temperaturen (über 60º Celsius oder 140ºF) hinzuweisen, die von einem Gerät (das „Gerät“) erreicht werden, an welchem das Produkt angebracht ist. In Geräten, welche versagt haben, oder welche nicht gemäß Herstellungsanweisen verwendet wurden, kann es manchmal zu einem plötzlichen Temperaturanstieg kommen. Die Firma garantiert nicht, dass das Produkt dem Nutzer ausreichend Warnung über Temperaturanstiege im Gerät geben wird, so dass der Nutzer Geräteschäden oder andere Sachschäden und Körperverletzungen vermeiden kann. Die Firma haftet in keiner Weise für Sachschäden, Todesfälle oder Körperverletzungen aufgrund von Temperaturanstiegen über 60º Celsius oder 140ºF bei Geräten, an welche das Produkt angebracht wurde.

- Bitte lesen Sie sich die unten stehenden Produktanleitungen aufmerksam durch; die Effektivität des Produkts hängt von der sachgemäßen Verwendung des Produkts ab.

Produktanleitungen

- Wenn der Alarm erklingt, dann sollte das Gerät, an welchem das Produkt angebracht worden ist, sofort ausgeschaltet werden. Das Gerät sollte ausgeschaltet werden, und die Stromverbindung sollte unterbrochen werden, so dass das Gerät abkühlen kann. Das Gerät sollte von einem qualifizierten Techniker überprüft werden, um sicherzustellen, dass es richtig funktioniert, bevor es wieder eingeschaltet wird. Einige Benutzer diskretion wird geraten

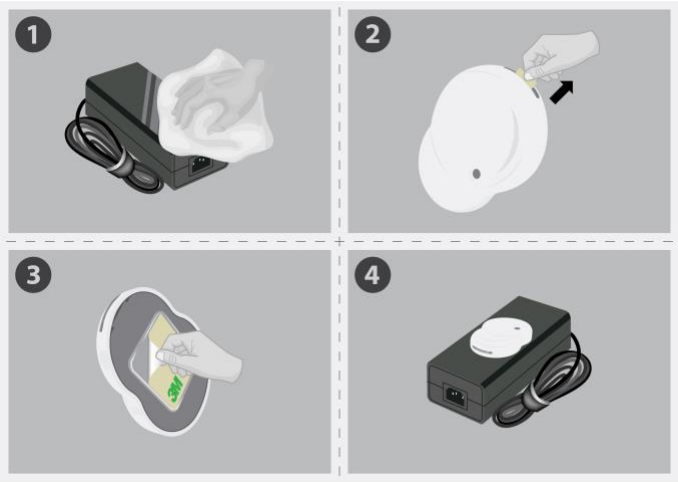

- Die Temperatur wird über die Basis ermittelt, daher sollte das Produkt nur auf harten Oberflächen angebracht werden. Das Produkt sollte nicht an elektronischen Geräten angebracht werden, die mit einer dicken Schutzschicht versehen sind.

- Das Produkt wird von einer 3v 2032 Knopfzellenbatterie betrieben. Die erwartete Lebensdauer der Batterie beträgt 18 Monate ab dem Datum, an dem das Produkt zum ersten Mal aktiviert wird. Das Produkt piept alle 5 Minuten, sobald die Batterie fast leer ist. Sobald das Produkt anfängt, zu piepen, sollte die Batterie ausgetauscht werden.

- Es gibt einen Testknopf am Produkt, der aktiviert werden kann, indem die Spitze eines Kugelschreibers oder ein spitzes Gerät verwendet wird. Das Produkt sollte monatlich getestet werden, um sicherzustellen, dass es richtig funktioniert. Wenn der Alarm nicht nach 5 Sekunden erklingt, dann sollte das Produkt ausgetauscht werden.

- Das Produkt gibt ein Warnsignal mit 50dB max. aus einer Distanz von 10 Zentimetern von sich, falls eine Temperatur von 60 Grad Celsius erreicht wird. Solange keine Hindernisse zwischen dem Nutzer und dem Produkt aufgebaut sind, sollte das Warnsignal normalerweise bei einer Reichweite von 15 Metern hörbar sein. Die hörbare Reichweite ist beeinträchtigt, wenn das Gerät abgedeckt ist, oder sich andere Hindernisse (Türen, Wände usw.) zwischen dem Nutzer und dem Produkt befinden. Nutzer mit eingeschränktem Hörvermögen hören das Gerät eventuell nicht in der normalen Reichweite.

- Um die Produktsensibilität in Bezug auf Hitze nicht zu beeinträchtigen, bemalen Sie den Alarm bitte nicht, oder decken diesen auf irgendeine Weise ab; vermeiden Sie die Ansammlung von Spinnenweben, Staub oder Fett.

- Sollte das Produkt beschädigt sein, oder nicht richtig funktionieren, sollte es ausgetauscht werden. Bitte versuchen Sie nicht, es zu reparieren.

- Das Produkt ist nur für persönliche elektronische Geräte und Ladegeräte gedacht, sowie für einige elektrische Geräte, wie zum Beispiel Steckeraufsätze. Das Produkt ist nicht für die Verwendung an größeren Haushaltsgeräten, wie zum Beispiel Waschmaschinen, Geschirrspülmaschinen, Kühlschränken oder industriellen Geräten jedweder Art gedacht. Firemole kann nicht bei Geräten verwendet werden, die absichtlich heiß werden (zum Beispiel Wasserkocher, Plätteisen, Toaster, Kochutensilien).

- Das Produkt sollte nur an einem anderen Gerät angebracht werden, wenn der Klebestreifen unbeschädigt ist, und kein Schmutz zu sehen ist, nachdem er vom Originalgerät entfernt wurde. Sollten Schäden oder Schmutz auf dem Klebestreifen zu sehen sein, sollte ein neuer Klebestreifen über die Webseite Firemole.com erworben werden.

- Das Produkt detektiert Temperaturen über die Gerätebasis. Wenn des Produkt auf einem Gerät mit einer großen Oberfläche angebracht wird, und das sich das Gerät in einem Bereich erhitzt, der nicht in Produktnähe ist, dann erklingt der Alarm eventuell nicht.

- Das Produkt muss auf einer flachen Fläche über die Größe des Klebestreifens (18mm x 23mm) angebracht werden, damit es richtig sitzt.

- Sobald Firemole Temperaturen über 60 Grad Celsius detektiert, erklingt der Alarm, die Oberflächentemperatur des Geräts, an dem das Produkt angebracht wurde, ist aber eventuell etwas heißer. Deshalb sollten Schutzhandschuhe getragen werden, wenn Sie das Gerät nach Ertönen des Alarms handhaben sollten.

- Das Produkt eignet sich nicht für Versicherungen. Die Firma ist kein Versicherungsunternehmen.

- Das Produkt ist kein Ersatz für visuelle Inspektionen des Geräts, sowie eine sachgemäße Verwendung des Geräts gemäß der Herstelleranleitungen.

- Obwohl das Produkt dafür gedacht ist, den Nutzer zu warnen, wenn das Gerät Temperaturen über 60 Grad Celsius erreicht, schließt die Firma jedwede Haftung für Todesfälle, Körperverletzungen und Sachschäden, die direkt oder indirekt aus einem Temperaturanstieg im Gerät über 60 Grad Celsius entstehen, aus.

- Entsorgen Sie das Produkt nicht in Feuer.

- Das lose Produkt muss von kleinen Kindern ferngehalten werden, da eine Erstickungsgefahr besteht.