Spezifikationen USB Mini-Ventilator mit Luftbefeuchter GO-T9

Produktname / Brand	LINUO
Typ / Modell	GO-T9
Art.-Nr. weiss	GO-T9W
Art.-Nr. blau	GO-T9B
Art.-Nr. pink	GO-T9P
Produktbild / Farben	
Produkt	USB aufladbarer Mini-Ventilator mit Luftbefeuchter
Verwendung	ideal für Büro, zu Hause, am Arbeitsplatz, auf Reisen, beim Champing, im Wohnmobil
Betriebsstufen	3 Betriebsstufen (niedrig, mittel, hoch)
Nebelfunktion	mit kontinuierlichem und intermittierendem (wechselndem) Nebelmodus und automatischer Abstellfunktion
Beleuchtung	Nachtlicht mit wechselnden Farben, kann auch auf eine Farbe fixiert oder ganz
Nutzungsdauer	niedrige Stufe: ca. 5 Stunden mittlere Stufe: ca. 3 Stunden höchste Stufe: ca. 1,5 Stunden
Ladezeit	3 Stunden
Ventilator-Gehäuse	schwenkbares Kopfteil um 180°
Gehäuse	robustes Gehäuse mit Schutzgitter und Gummi-Ring am Fuss
Betrieb	eingebaute, aufladbare Lithium-Batterie, Betrieb auch via beiliegendem USB-Kabel
Batterie	2000mAh (18650), Lithium Built-in Battery
Batterie-Spannung	3.7V
Betriebsspannung	DC5V / 1.5A
Arbeitsspannung	800mA
Power	2W
Tank-Kapazität	400 ml
Sprüh-Kapazität	35 ml / h
Aufladen	aufladbar mit beiliegendem USB-Ladekabel via USB-Schnittstelle mit jedem PC, Notebook, Powerbank oder USB 2A-Adapter
Material	ABS / PP / Kiesel-Gel / Elektronik Komponenten
Motor-Drehzahl	niedrige Stufe: 5V / 0.2A / 2800rpm mittlere Stufe: 6.2V / 0.37A / 3400rpm höchste Stufe: 7.2V / 0.52A / 3800rpm
Verpackungsinhalt	1 USB Mini-Ventilator inkl. Luftbefeuchter GO-T9 1 USB Ladekabel, 1m 1 Ersatz-Wattestick (Cotton Swap) 1 Bedienungsanleitung
Masse	94 x 90 x 157 mm
Dimension Verpackung Single Box	95 x 90 x 160 mm
Gewicht	296 gr
Gewicht inkl. Verpackung	366 gr
Kabellänge	1 Meter
Masterkarton	48 Stück
Dimensionen/Gewicht	Masse 58 x 40 x 36,3 cm, N.W. 18 kg / G.W. 19 kg
Manual	Englisch, Chinesisch (Instruktion in Verpackung) / Deutsch, Englisch (online)
Garantie	1 Jahr
EAN Code GO-T9W	7640117141079
EAN Code GO-T9B	7640117141086
EAN Code GO-T9P	7640117141093
HTS Code	8414.51.91.00
Herkunft	Shenzen, China
Klassifikation / Standards	RoHS FC CE

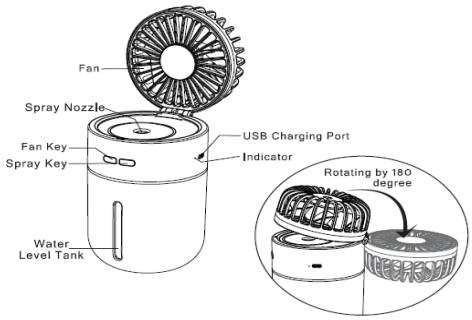

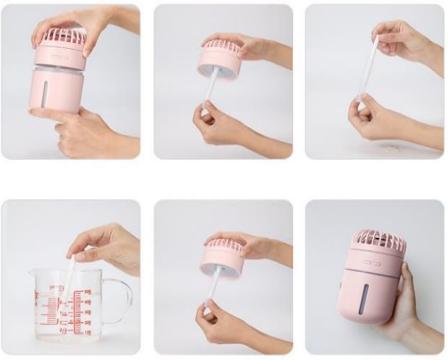

Bedienungsanleitung

Sprühfunktion / Beleuchtung

Klicken Sie zum ersten Mal, um den konstanten Sprühstrahl einzuschalten; klicken Sie zweimal, um den intermittierenden (wechselnden) Sprühstrahl einzuschalten (Sprühen für 3 Sekunden und Stoppen für 3 Sekunden); klicken Sie zum dritten Mal, um den Sprühmodus auszuschalten. Drücken Sie zum ersten Mal, um das farbige Nachtlicht (wechselt Farbe) einzuschalten; drücken Sie zweimal, um die Farbe zu fixieren; drücken Sie zum dritten Mal, um den farbigen Lichtmodus auszuschalten.

Ventilator

Klicken Sie zum ersten Mal, um die erste Stufe einzuschalten; klicken Sie zum zweiten Mal, um in die mittlere Stufe zu wechseln; klicken Sie zum dritten Mal, um in die höchste Stufe zu wechseln; klicken Sie zum Ausschalten des Lüfters zum vierten Mal.

Inbetriebnahme

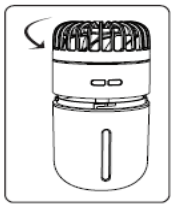

Gegen den Uhrzeigersinn drehen und die obere Ab-deckung

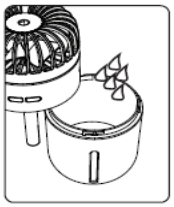

Füllen Sie den Tank mit Wasser, nachdem Sie die obere Abdeckung aufgeschraubt haben.

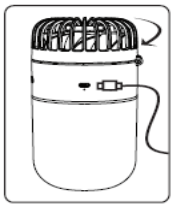

Schrauben Sie die obere Abdeckung im Uhrzeigersinn wieder auf, um die Stromversorgung

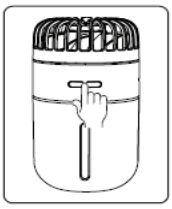

Klicken Sie auf die Taste, um den Ventilator in Betrieb zu nehmen.

Aufladung

Aufladen: rotes Licht leuchtet
Bitte laden Sie das Produkt nach dem Kauf mindestens 2 Stunden auf, bevor Sie das Gerät in Betrieb nehmen.
Laden Sie das Gerät alle drei Monate auf, um Schäden an der Batterie zu vermeiden.

Einsetzen / Austausch des Wattesticks

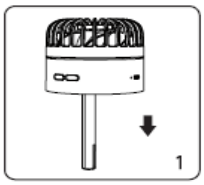

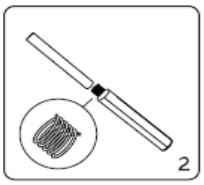

1. Ziehen Sie vorsichtig das Plastik-Röhrchen heraus. Nehmen Sie den inliegenden Wattestick heraus und ersetzen Sie diesen mit dem neuen Wattestick.
2. Bitte achten Sie beim Austausch des Wattesticks auf die untere Feder im Röhrchen und stecken Sie das Röhrchen nach dem Austausch wieder vorsichtig ein.

Achtung!

Bitte füllen Sie vor dem Gebrauch Wasser ein. Verwenden Sie bei Wassermangel nicht die Sprühfunktion.
Eine geringe Menge an Düften kann verwendet werden. Diese Duftessenzen müssen wasserbasiert sein. Es dürfen keine ölhaltigen Duftessenzen/ätherisches Öle hinzugefügt werden. Öle/ätherische Öle blockieren die Zerstäubungsfunktion.
Der Spray dieses Produkts ist mit einer automatischen Abschaltung-Funktion ausgestattet. Wenn die Sprühzeit abgelaufen ist, stoppt das Produkt automatisch das Sprühen. Wenn Sie das Gerät weiterhin verwenden möchten, prüfen Sie bitte zuerst das Wasser im Tank und drücken Sie dann die Funktionstaste zum Starten.
Bitte spülen/reinigen Sie das Produkt nicht direkt unter dem Wasserhahn, um einen Kurzschluss zu vermeiden. Es wird empfohlen, mit einem weichen Baumwolltuch zu wischen.
Stellen Sie das Produkt nicht in die Nähe eines Feuers, um Brand- und Explosionsgefahr zu vermeiden.
Lassen Sie Kinder mit diesem Produkt nicht unbeaufsichtigt.

Reinigungs-Tipp des Dampfaustrittes (Spray Jet)

Verwenden Sie bitte keine herkömmlichen und agressiven Entkalkungsmittel. Dies führt dazu, dass die Anschlüsse/Kabel/Elektronik verätzen.
Giessen Sie kein Wasser oder Flüssigkeiten direkt in den Spray Jet (Plättchen beim Dampfaustritt). Dies führt daszu, dass die Elektronik beschädigt wird.
TIPP: Reinigen Sie den Spray Jet nur mit etwas gewöhnlichem Haus- oder Speise-Essig. Benetzen Sie ein Wattestäbchen mit etwas Essig (nicht tropfnass) und reinigen Sie vorsichtig das Plättchen, bis keine Kalkrückstände mehr vorhanden sind. Klappt hervorragend und der Spray Jet hat seine volle Dampfkraft wieder. Reinigen Sie regelmässig und vorsichtig den Spray Jet von Kalkrückständen.